Programa:	AnyCaptureScreen 2.36	
Protección:	Límite de operaciones ;-(	
Objetivos:	Evitar la limitación	
URL descarga:	---	
Dificultad:	Fácil	
Herramientas:	W32dasm + UltraEdit32	
Cracker:	SyXe'05 [hAcK-c0d3d]	Fecha: 11-12-2005

Hola a todos otra vez..!!

Buen programa bajo mi parecer, realiza capturas de imagen, bastante completo, de hecho las imágenes que incluyo en los tuts están hechas con este programa, jeje.. el problema es que está ***limitado a 30 operaciones***, guardar, copiar, imprimir, etc.., pasadas las cuales éste nos muestra una nag pidiendo que nos registremos para seguir utilizándolo, nada, sólo valdrá unos ***40€*** aproximadamente, menuda broma, y todo por evitar un inútil mensaje que no hace más que dar la lata, tiraremos de recursos... **;XDD**

Si probamos de registrarnos con un serial cualquiera nos muestra el siguiente mensaje de error:

Si desensamblamos el programa con el ***w32dasm*** y buscamos la frase del mensaje de error anterior la encontramos ocho veces, en este caso deberíamos depurar el programa, con softice por ejemplo para ver cual es la llamada correcta, pero como no lo tengo cargado procedemos a buscar el mensaje de felicitación, éste sale sólo una vez, y es justamente en la dirección ***:0042D94B***, vemos el siguiente trozo de código:

```
* Referenced by a (U)nconditional or (C)onditional Jump at Addresses:
|:0042D74C(C), :0042D759(C), :0042D766(C), :0042D773(C), :0042D78E(C)
|:0042D79D(C), :0042D7B1(C), :0042D7C0(C), :0042D7CD(C), :0042D7DC(C)
|:0042D7E9(C), :0042D7F8(C), :0042D805(C)          ;veces que se accede a esta zona y desde donde!
|
:0042D90E 8B442428          mov eax, dword ptr [esp+28]
:0042D912 C7850803000000000000   mov dword ptr [ebp+00000308], 00000000
:0042D91C 85C0              test eax, eax
:0042D91E 751E              jne 0042D93E    ;salto BUENO!!

* Possible Reference to String Resource ID=00144: "Sorry! the register code is invalid."
|
:0042D920 6890000000        push 00000090
:0042D925 8D4C2418          lea ecx, dword ptr [esp+18]
:0042D929 E896510800        call 004B2AC4
:0042D92E 8B4C2414          mov ecx, dword ptr [esp+14]
:0042D932 6A00              push 00000000
:0042D934 6A40              push 00000040
:0042D936 51                push ecx
:0042D937 E85DBE0800        call 004B9799
:0042D93C EB56              jmp 0042D994

* Referenced by a (U)nconditional or (C)onditional Jump at Address:
|:0042D91E(C)
|
:0042D93E 8B4C2430          mov ecx, dword ptr [esp+30]
:0042D942 E8F971FDFF        call 00404B40   ;interesante y determinante llamada!!
:0042D947 85C0              test eax, eax   ;si eax=0 algo va mal!
:0042D949 742D              je 0042D978     ;salto MALO que evita el mensaje bueno !!

* Possible Reference to String Resource ID=00147: "Thank you for your registration! With your support, Any Capt"
|
```

```
:0042D94B 6893000000        push 00000093
:0042D950 8D4C2418          lea ecx, dword ptr [esp+18]
:0042D954 E86B510800        call 004B2AC4
:0042D959 85C0              test eax, eax
:0042D95B 740E              je 0042D96B
:0042D95D 8B542414          mov edx, dword ptr [esp+14]
```

En el anterior fragmento de código observamos casi juntas las instrucciones con las sentencias de error y las contrarias, es decir, las instrucciones con las sentencias de felicitación, al principio vemos un salto que evita el mensaje ***MALO***, justamente en ***:0042D91E*** y controlado por el ***flag [esp+28],*** podríamos buscar cuando se inicializa dicho flag y estudiar su funcionamiento, en términos generales ***flag=1*** indica que estamos registrados y ***flag=0*** indica que no lo estamos, pero también existe la lógica inversa que es todo lo contrario, si buscamos el flag a lo largo del programa vemos que aparece muchas veces, luego basaremos nuestro ataque por otro lugar que no sea este, simplemente nos limitaremos a cambiar el ***jne 0042D93E*** por un ***jmp 0042D93E*** y listos en esta zona... **;D**

Si realizamos el salto citado anteriormente evitaremos el mensaje de error, bien, seguimos bajando y vemos que antes del mensaje de felicitación hay otro salto, ***hmmm***..que raro, y controlado por un ***call 00404B40***, además necesariamente deberá salir del call con ***EAX=!0*** para que no salte y veamos el mensaje, entramos en dicho ***CALL***, pero vemos que sólo es llamado una vez, luego, no nos interesa porque sólo sirve para controlar el salto e igual nos da obligar a dicho call a devolver eax distinto de cero que nopear el salto!,o sea cambiamos:

```
:0042D91E 742D        je 0042D93E     POR:
:0042D91E EB2D        jmp 0042D93E

:0042D949 742D        je 0042D978     POR:
:0042D949 9090        nop (2 veces)
```

con esto ya acepta nuestro serial pero no quedamos registrados.. no nos interesa.. **;(**

Debe haber algo más y como veremos efectivamente así será, y la clave la tiene el mensaje que vemos en la ventanita de 'About', éste es el siguiente:

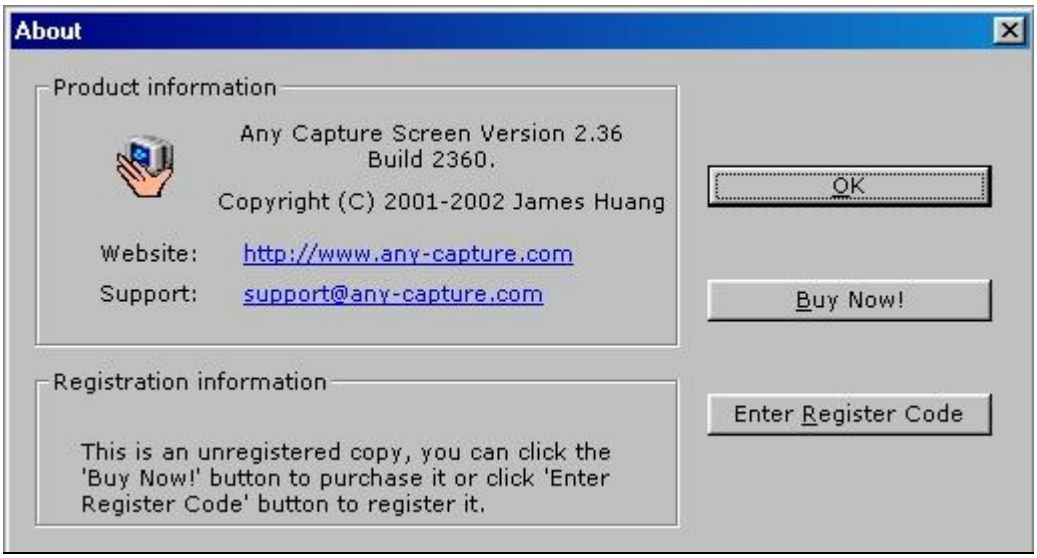

fijémonos en la frase que dice "***This is an unregistered copy, you can click the 'Buy Now!' button. etc, etc..***", la buscamos en ***w32dasm*** y la encontramos en el siguiente trozo de código:

```
:00404647 E804D8FFFF        call 00401E50    ;interesante y DETERMINANTE llamada!!!
:0040464C 85C0              test eax, eax    ;salto MALO!!
:0040464E 747F              je 004046CF
:00404650 3BAF08030000      ebp, dword ptr [edi+00000308]
:00404656 7477              je 004046CF      ;salto MALO!!
    . . .                   . . .
:00404693 57                push edi
:00404694 8D442418          lea eax, dword ptr [esp+18]
```

```
* Possible Reference to String Resource ID=00148: "This copy with %2 version is licensed to %1."
:00404698 6894000000                    push 00000094
    •  •  •                              •  •  •
:004046C9 8D4C2410                      lea ecx, dword ptr [esp+10]
:004046CD EB3C                          jmp 0040470B    ;salto que evita el mensaje!

* Referenced by a (U)nconditional or (C)onditional Jump at Addresses:
:0040464E(C), :00404656(C)
:004046CF 8B15909E5100                  mov edx, dword ptr [00519E90]
:004046D5 89542414                      mov dword ptr [esp+14], edx

* Possible Reference to String Resource ID=00149: "This is an unregistered copy, you can click the 'Buy Now!' b"
:004046D9 6895000000                    push 00000095
:004046DE 8D4C2418                      lea ecx, dword ptr [esp+18]
```

como se puede observar el mensaje malo y el mensaje bueno son controlados por los dos saltos de más arriba (***:0040464E*** y ***:00404650***) que son, a su vez, controlados por el call previo a ellos, que como se verá más adelante, resultará ser determinante. A bote pronto podemos decir que no nos interesa que se ejecute ninguno de estos dos saltos, o sea, que tendremos que salir del ***CALL*** con ***EAX=!0*** y con el ***flag [ebp+000000310]*** con distinto valor que ebx, si estudiamos el call y obligamos a que nos devuelva los valores deseados ***NOS VA DE PERLAS*** con lo que podemos cambiar:

```
:00402071 8B8510030000    mov eax, dword ptr [ebp+00000310]   POR:
:00402071 33C0            xor eax, eax
:00402073 40              inc eax
:00402074 90              nop
:00402075 90              nop
:004020756 90             nop
```

con estos cambios ya tendremos uso ilimitado del programa, también podemos evitar el mensaje nag que está como fondo de pantalla que dice ***"Any Capture Screen => www.any.capture.com"*** que no mola nada, lo más fácil para ello es borrarlo del ejecutable con un editor hexadecimal como es ***UltraEdit-32*** **;)**

Bueno pues ya tenemos nuestra nueva versión del programa, no vemos ningún tipo de nag, acepta cualquier serial que le introduzcamos, lo podemos visualizar en la ventanita 'about' donde nos reconoce como usuarios registrados, y lo más importante, tenemos un uso ilimitado del programa, está bastante bien creo yo. **;-D**

Suerte y a disfrutar de éste!!.

Ahora cualquier sugerencia que tengáis, o una duda, pregunta que deseéis hacer o más bien una crítica que queráis lanzar por el motivo que sea ya sabéis que podéis hacerlo escribiendo a:

syxe00@yahoo.es
syxe00@hotmail.com

Como siempre digo todos los mensajes serán debidamente contestados. Hasta otra, chao..!!